

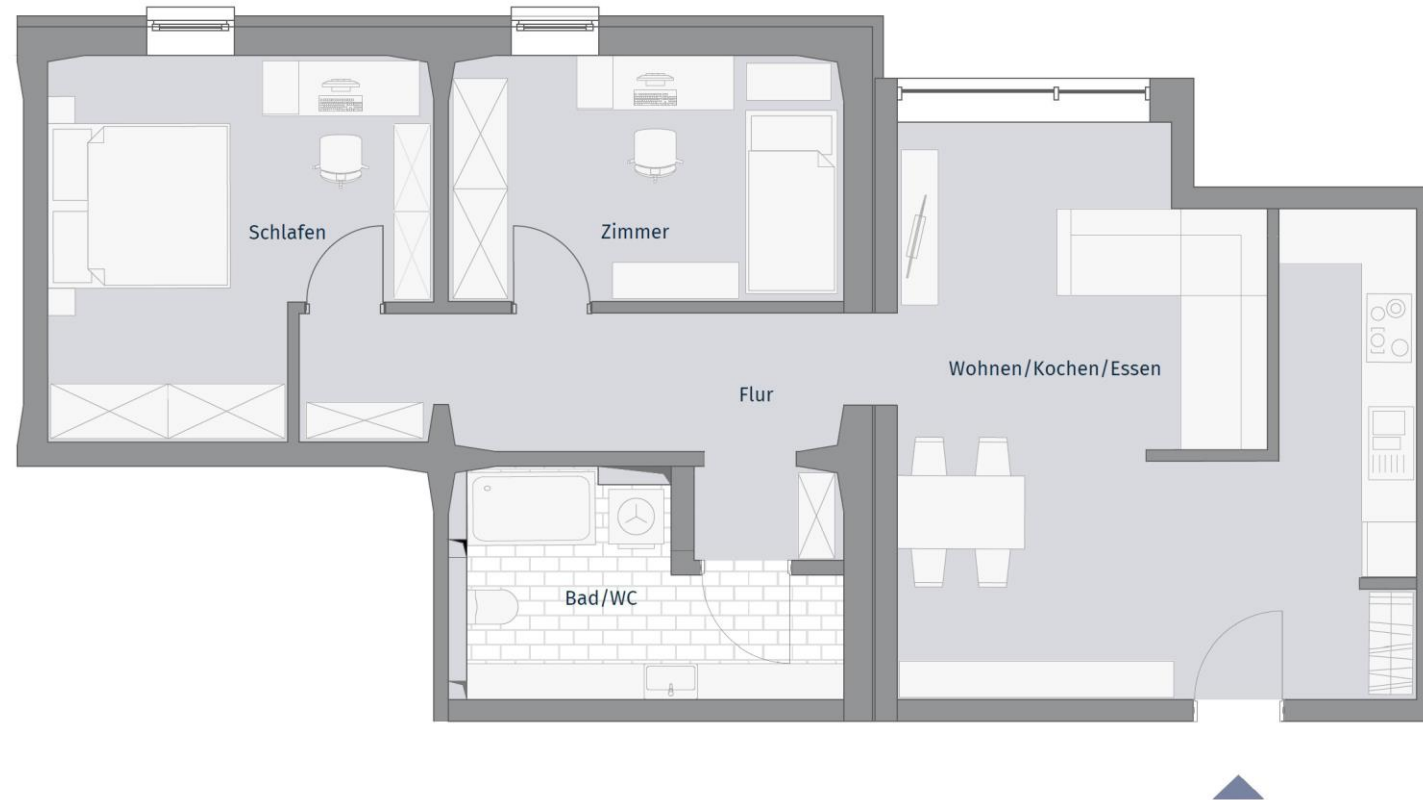

MÜHLENQUARTIER

KORNSPEICHER

1. Obergeschoss – Wohnung 06 – 3 Zimmer



| Raum | Wohnfläche in m ² | Nutzfläche in m ² |
|-------------------------|------------------------------|------------------------------|
| Kochen/Essen/ Wohnen | 33,46 | 33,46 |
| Zimmer | 11,63 | 11,63 |
| Schlafen | 15,42 | 15,42 |
| Flur | 10,59 | 10,59 |
| Bad | 8,11 | 8,11 |
| Abstellraum 06 UG | 0,00 | 5,49 |
| Gesamt | 79,21 | 84,70 |

Die Wohnflächen sind gemäß der Wohnflächenverordnung (WoFlV) ermittelt. Die Grundflächen der Terrassen, Balkone und/oder Loggien werden der Wohnfläche zu 50 % hinzugerechnet. Die Netto-Nutzfläche entspricht der DIN 277. Im Grundriss dargestellte Einrichtungen (Kücheneinbauten, Mobiliar, Geräte etc.) dienen lediglich der Veranschaulichung der Raumnutzung/ -größen. Sie sind nicht Kaufgegenstand.

